4 Tipps & Ideen zur Vorlesereihe VorLeseLust digital

DIE GESCHICHTE

Chaos ohne Ende! Das versprechen auch die drei neuen turbulenten Alltagsgeschichten der Kinderbuchreihe „Rocco Randale“. Ob mit Oma und ihrer Freundin auf dem Rummel, in der Schule oder zu Besuch übers Wochenende bei Mamas Freunden, Rocco nimmt uns wieder mit in seine Welt – ehrlich, direkt und gerade heraus!

In „Sprachkurs mit Baby“ merkt Rocco voller Schreck, wie schnell kleine Kinder neue Wörter aufschnappen. Und so versucht er mit großem Einsatz, der einjährigen Molly das "Sch-Wort" wieder abzugewöhnen. Am Nachmittag auf dem Spielplatz eskaliert die Situation. Ob Rocco es schafft keinen Ärger zu bekommen? **Nicht nur diese der drei Geschichten ist ein großer (Vor-)Lesespaß für die ganze Familie!**

"ROCCO RANDALE - ACHTERBAHN MIT OMA"

AUTOR: ALAN MACDONALD
ILLUSTRATOR: DAVID ROBERTS
VERLAG: KLETT KINDERBUCH VERLAG
ERSCHEINUNGSJAHR: 2011 (BAND 5)
VORLESEALTER: AB 5 JAHREN
ISBN: 978-3-95470-036-3
PREIS: 10,00 EURO

REZENSION

Im fünften Band der erfolgreichen Kinderbuchserie „Rocco Randale“ erzählen Alan MacDonald und David Roberts drei neue wilde Abenteuer mit dem Jungen Rocco, der mal wieder in jede Menge Schlamassel gerät. Auf dem deutschen Kinderbuchmarkt sind bisher 12 Bände mit dem Chaosmagneten Rocco erschienen, im englischen Original sogar bereits über 30.

Alan MacDonald stand am Anfang einer Fußballerkarriere, als er einen Literaturwettbewerb gewann. Seither hat er über 60 Kinderbücher veröffentlicht. Er lebt mit Frau und drei Kindern in Nottingham. So kennt er wahrscheinlich den oft chaotischen Familienalltag. **Seine Geschichten reißen den Leser bzw. Zuhörer mit, nehmen ihn mit in die kindlichen Gefühlswelten.** Sie orientieren sich an ganz einfachen Dingen, die jedem Jungen passieren könnten.

Rocco Randale ist ein Kind mit einem Riesentalent für große und kleine Fettnäpfchen. Meistens ungewollt, gerät er in Situationen, die er gar nicht herbeiführen wollte. Mit jeder Menge verrückter Ideen weiß er aber immer, was dann zu tun ist. Der fünfte Band mit den Geschichten „Achterbahn mit Oma“, „Betteltour mit Rührei“ und „Sprachkurs mit Baby“ glänzen, wie die bisherigen turbulenten Abenteuer von Rocco, mit Wortgewandtheit und Situationskomik. Alan MacDonald verleiht Rocco eine kindliche Stimme, ehrlich und direkt. So sind Roccos Erlebnisse authentisch und für Kinder interessant, da sie sich mit ihnen identifizieren können. Die überschaubaren Kapitel mit kurzen Sätzen im großen Druck sind in einer lebendigen Sprache mit vielen ausdrucksstarken Adjektiven verfasst. **Das macht Lust auf mehr!**

David Roberts war Illustrator und Zeichner im Modebereich, bevor er sich den Kinderbüchern zuwandte. Er lebt in London und arbeitete bereits erfolgreich mit Autoren wie Julia Donaldson oder Philip Ardagh zusammen. Die Geschichten über Rocco Randale sind alles andere als niedlich und langweilig. Das bilden auch die Schwarz-weiß Zeichnungen ab, bei denen Roberts mit einem Talent für Mimik und Körperhaltung glänzt. Seine Illustrationen sind witzig und etwas schräg. Sie lockern die Texte auf und wecken Neugier. Sie sprühen vor Situationskomik und motivieren zum Weiterlesen.
Dem Fazit auf dem Umschlagsrücken „Leicht zu lesen, viel zu lachen!“ stimmen wir auf jeden Fall zu und unterstreichen es sogar. Volle Fahrt voraus ins Chaos!

UNSERE VorLese-TIPPS

Die wörtliche Rede nimmt in den Texten zu Rocco Randale eine wichtige Rolle ein. Ergreifen Sie die Chance beim Vorlesen, die Geschichte lebendig werden zu lassen, in dem Sie Ihre Stimme bei einigen Charakteren variieren.

Greifen Sie sich die Bilder aus dem Buch heraus, vergrößern Sie sie mit dem Kopierer und betrachten Sie sie mit den Kindern losgelöst vom Text. Lassen Sie die Kinder beschreiben, was sie sehen. Das schult die Fähigkeit Bilder lesen zu können und hilft den Kindern zukünftig andere Texte mit Hilfe der Illustrationen besser zu verstehen. Lassen Sie die Kinder die Geschichte nacherzählen und eigene Bilder dazu entwerfen.

Viele Gesprächsanlässe bieten die turbulenten Alltagsgeschichten mit Roccos Familie. Ähnliche Situationen werden die kleinen Zuhörer ebenfalls erlebt haben. Ob große Schwester oder kleiner Bruder, Mama oder Papa, Oma oder Opa – Bezugspersonen dieser Art spielen in der kindlichen Lebenswelt eine große Rolle. Lassen Sie die Kinder zu Wort kommen und von ihren Erlebnissen mit ihnen erzählen. **Mit Schulkindern können die Geschichten Anlass sein, eigene Geschichten niederzuschreiben und eine Geschichtenwerkstatt mit den Kindern zu initiieren.**

Für die **Arbeit in der Grundschule** gibt es zum Buch zusätzliches Material auf **www.antolin.de**

KREATIV werden zum Buchtitel

Trainieren Sie die phonologische Bewusstheit der Vorschulkinder oder Erstklässler durch Reimwörterspiele und Quatschgedichte! **Die Fähigkeit Wörter in Laute zu zerlegen, Anfangsbuchstaben zu benennen oder Reime zu erkennen, hilft Kindern beim Lesen- und Schreibenlernen.**

Sammeln Sie aus den lustigen Abenteuergeschichten mit Rocco die Lieblingswörter der Kinder und finden Sie zusammen in der Gruppe passende Reimwörter dazu (z.B. (Matsche)Pampe – (Schirm)Lampe, (Rotz)Nase – (Oster)Hase. Ergänzen Sie eigene Wörter, für die Sie vielleicht auch Bildkarten zur Verfügung haben.

Aufbauend zu den Reimwortübungen können Kinder eigene (Quatsch-) Gedichte erfinden! Kennen die Kinder bereits viele Reime, macht es großen Spaß, selbst Gedichte zu erfinden. Nicht immer muss der Text sinnvoll sein, auch Quatschgedichte sind erlaubt, z.B.:

„Matschepampe an der Lampe.
Das war Lars,
der Junge vom Mars.
Sitzt dort allein
und tanzt auf einem Bein.“

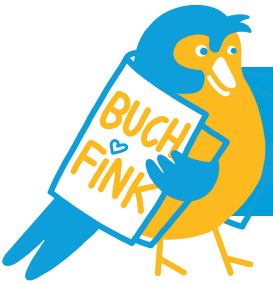

TIPP: Schreiben Sie die sprachlichen Kunstwerke der Kinder auf!
So können Sie sie später nochmal vorlesen oder einen Gedichtsammelband mit Bildern der Kinder dazu gestalten. Wir wünschen viel Spaß bei tollen Gedichten, Geschichten und Bildern!

++ Achtung ++ Achtung ++ Achtung ++ Achtung ++ Achtung ++ Achtung ++ Achtung ++ Achtung ++Achtung ++Achtung ++

Für alle Mädchen und Jungen, die einen humorvollen und etwas schrägen Lesestoff mögen, gibt es unterhaltsame Geschichten mit Roccos Nachbarin Rosie Tausendschön. Ob in „Verzückung mit Perückung“ oder „Verkupplung mit Verschnupfung“ – Grundschülerin Rosie ist immer für eine Überraschung gut! Sie mag die Farbe Rosa und ist gern mit ihren Freundinnen zusammen. Aber sie ist auch mutig, abenteuerlustig und frech. Wenn sie sich etwas in den Kopf gesetzt hat, dann hält sie daran fest. So schlittert Rosie bei ihren Alltagsabenteuern immer wieder in missliche Situationen. Die zwei Bände sind 2014 und 2015 ebenfalls im Klett Kinderbuchverlag erschienen.

Alle Videolesungen und viele Informationen zu den Buchtiteln gibt es hier:

https://www.leselustleipzig.de/vorleselust-digital

VorLeseLust digital wird gefördert durch
Stadt Leipzig
Kulturamt